Solarpark Bahnsdorf

Bauherr: Green Planet Projects GmbH

Projektbeschreibung: Naturschutzfachliche Gutachten zur Festsetzung eines B-Plans für das Sondergebiet Solar

Leistungszeitraum: 2023-laufend

Leistungsumfang: -Erstellung Artenschutzfachbeitrag
-Eingriffs- und Ausgleichsbilanzierung
-Abstimmung mit faunistischem Gutachter

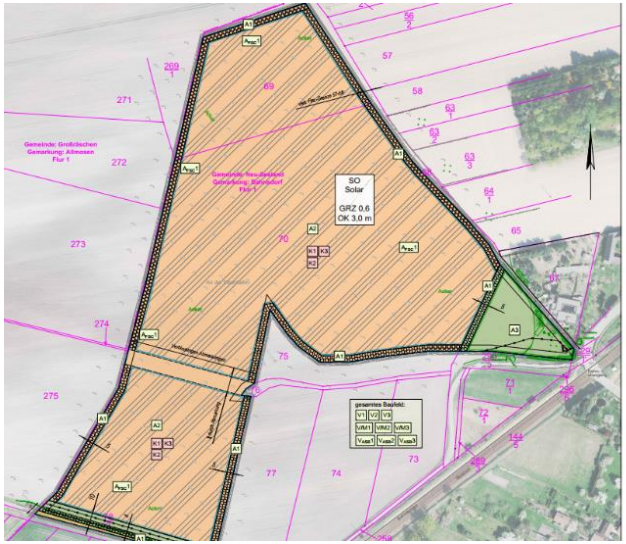

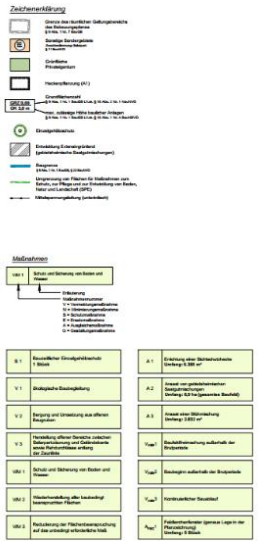

Fluss- und Wasserbau

Ingenieur- und Verkehrsbau

Umwelt, Landschaft und Freianlagen
Umwelt und Landschaftsplanung

Baumanagement

Ingenieurbüro PROKON
Beratung und Bauplanung GmbH